

Proyectos de Infraestructura Rehabilitando y Construyendo



UPR
H U M A C A O

Dra. Aida I. Rodríguez Roig, Rectora

Sra. Mariolga Rotger González, Decana de Administración

15 de octubre de 2020

Perfil Socioeconómico

- La Universidad de Puerto Rico en Humacao (UPRH), fundada en 1962. Es una institución pública que ofrece programas a nivel subgraduados y es el único campus de UPR con presencia en la región este de PR.
- Ochenta y ocho por ciento (88%) de la matrícula total proviene de 14 municipios adyacentes y Vieques y Culebra que constituyen el área de mercado, siendo una de las áreas más empobrecidas de PR según el Censo Federal 2010.
- Cuarenta y ocho por ciento (48%) de nuestros estudiantes están por debajo del nivel de pobreza, lo que hace que UPRH sea un componente vital en el desarrollo económico y social de la región oriental.
- La UPRH brindó servicio al diecisiete por ciento (17%) de la población de la isla que se extiende más allá de nuestra área de mercado.

Municipios Impactados

MAPA DEL ÁREA DE MERCADO DE LA UNIVERSIDAD DE PUERTO RICO EN HUMACAO



Se denomina *Área de servicio de la UPRH* a todo Puerto Rico y se identifica como *Área de Mercado* al área geográfica comprendida por los 16 municipios que aportan el cinco por ciento o más del total de la matrícula de la institución.

Certificación 2012-2013-39 de la Junta Administrativa.

Datos de Infraestructura

- La Universidad de Puerto Rico en Humacao está compuesta de 60 cuerdas de terreno con 30 estructuras construidas de hormigón armado.
- Los edificios principales fueron diseñados y construidos para los años 70 por la firma de arquitectos Amaral y Morales, siendo una arquitectura que se clasifica como histórica.
- Otros edificios son de diseño de los años 80, 90 y 2000 que disponen de las últimas modificaciones de códigos de construcción.



Proyectos de Construcción

Subvencionados por Fondos Externos

Propuesta del Departamento de Educación Federal bajo el Programa de Título V

- Vivienda para Estudiantes y Centro Comunitario
 - Inversión: \$10,000,000.00
 - Certificación Núm.116-2019-2020 JG

Perspectiva Exterior Conceptual
Fachada Frontal y Lateral





Proyectos de Recuperación Aprobados por la Agencia Federal para el Manejo de Emergencias (FEMA)

DAÑOS SOMETIDOS Y APROBADOS

35

\$73,310,239.54
TOTAL

\$536,988.00

CATEGORÍA A

Remoción de Escombros

DAÑOS OBLIGADOS

18

\$49,042,051.76
TOTAL OBLIGADO

\$4,048,398.00

CATEGORÍA B

Medidas de Emergencias

\$44,456,665.76

CATEGORÍA E

Mejoras Permanentes

Proyectos a Completarse

FEMA: Categoría B Medidas de Emergencia

Proyecto de Impermeabilización Temporera en 12 edificios

Inversión: \$4,498,220.00

- Edificio de Administración
- Edificio de Letras
- Edificio de Nuevo Arte
- Edificio de Ciencias Administrativas
- Edificio de SRIA (Biblioteca)
- Anexo Casa Roig
- Sistemas de Información
- Servicios al Estudiante
- Terapia Física
- Edificio de Naturales:
 - Fase 1 : Lado Este
 - Fase 2
 - Fase 4

Proyecto Completado

FEMA: Categoría B Medidas de Emergencia Museo Casa Roig

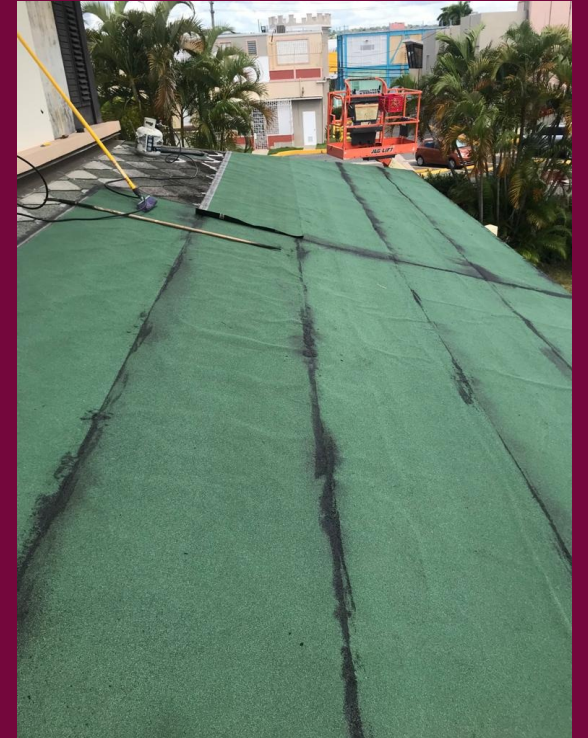

Continuación

FEMA: Categoría B Medidas de Emergencia

Proyecto de Higienización en 18 edificios

- Edificio de Administración
- Edificio de Letras
- Edificio de Nuevo Arte
- Edificio de Ciencias Administrativas
- Edificio de SRIA (Biblioteca)
- Anexo Casa Roig
- Sistemas de Información
- Teatro
- Edificio Centro de Cuidado Diurno
- Edificio Centro Pre-Escolar
- Servicios al Estudiante
- Terapia Física
- Edificio de Naturales:
 - Fase 1 : Lado Este
 - Fase 2
 - Fase 3
 - Fase 4
- Edificio de Enfermería
- Museo Casa Roig
- Edificio Recursos Físicos

Proyectos de Construcción Aprobados por la Agencia Federal para el Manejo de Emergencias (FEMA) y la Junta de Gobierno UPR

Categoría E: Mejoras Permanentes

Inversión: \$11,112,193.24

- Construcción
 - Edificio 025-Servicios Educativos Suplementarios
- Demolición y Construcción
 - Grupo 5-Edificio de Registraduría y Recaudaciones
- Grupo 4: Rehabilitación
 - Edificio de Trabajo Social
 - Edificio Anexo Biología (Aviario)
 - Edificio de Salud y Seguridad
 - Edificio de Artes Gráficas



Proyectos de Construcción Aprobados por la Agencia Federal para el Manejo de Emergencias (FEMA)

Categoría E: Mejoras Permanentes

Inversión: \$33,344,472.52

- Edificio de Nuevo Arte
- Edificio de Recursos Físicos
- Centro Demostrativo Pre-Escolar
- Edificio de Terapia Ocupacional
- Edificio de Sistemas de Información
- Edificio de SRIA (Biblioteca)
- Complejo Deportivo
- Edificio de Ciencias Naturales:
 - Fase 1 y Fase 3
 - Fase 2
 - Fase 4



PRE-ESCOLAR
\$1,784,817.67

TERAPIA OCUPACIONAL
\$1,753,290.06

SISTEMAS DE INFORMACION
\$819,620.71

TRABAJO SOCIAL
\$1,028,978.27

REGISTRADURÍA Y RECAUDACIONES
\$3,743,244.00

NUEVO ARTE
\$3,358,949.40

Laboratorio Química

CN FASE 4
\$1,822,963.87

CN FASE 2
\$5,116,723.76

CN FASE 1 Y 3
\$4,020,840.06

ANEXO BIOLOGIA (AVIARIO)
\$915,976.11

SALUD Y SEGURIDAD
\$1,160,273.48

BIBLIOTECA
\$7,250,693.45

ARTES GRÁFICAS
\$960,112.38

SERVICIOS EDUCATIVOS SUPLEMENTARIOS
\$3,303,609.00

RECURSOS FÍSICOS
\$1,808,242.20

COMPLEJO DEPORTIVO
\$5,608,331.34

1

2

3

20

21

22

23

24

25

4

26

14

13

9

5

6

7

8

29

4

3

2

31

Centro Preescolar

Terapia Ocupacional Salones TO

Terapia Física

Salones NS y NL

Aviario

Salud y Seguridad

Ciencias Administrativas Salones CA

Biblioteca Comunicación Salones TAAG, ESTAD, SRSA y SRMM

Artes Gráficas

Trabajo Social

Enfermería Salones GS y GL

Centro de Estudiantes Cafetería

Registraduría Recaudaciones

TEATRO

Plazoleta

Servicios al Estudiante Admisiones Asist. Económica

Recursos Físicos

Nuevo Arte Salones NA

Edificio de Administración

Letras Salones LCS y CL

Complejo Deportivo Salones EF

Piscina Deportiva

Cancha Baloncesto

Canchas de Tenis

Proyecto de Embellecimiento Pintura

Estacionamiento



Anexo Casa Roig



Complejo Deportivo



Proyecto de Rotulación Vías de Acceso Vehicular



Otras Mejoras



Nueva rampa de acceso en entrada principal

Mecanismo de Fácil Acceso

Rutas de Desalojos en Caso de una Emergencia “QR”

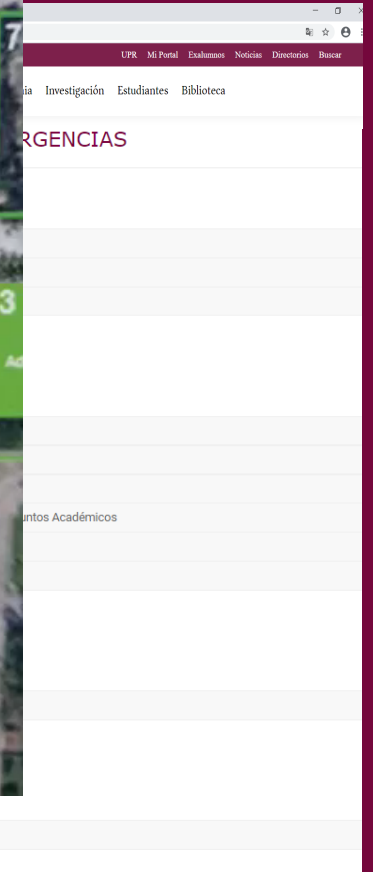
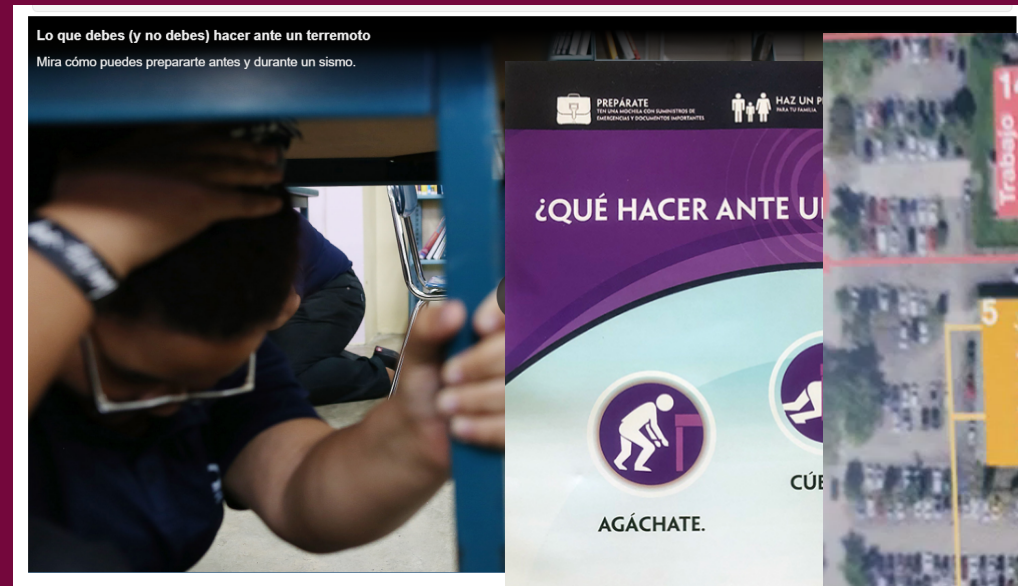

RECUERDA

Previene el contagio de COVID-19



**LAVA TUS MANOS
O USA DESINFECTANTE**



**USA MASCARILLA
EN TODO MOMENTO**

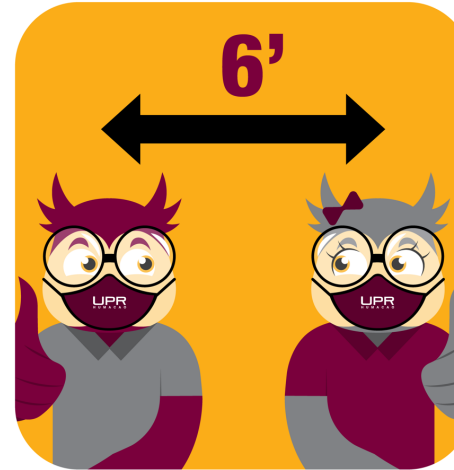

**MANTÉN LA DISTANCIA
DE 6 PIES O MÁS**



EVITA EL CONTACTO

UPR
HUMACAO

@uprhcomunica



¿PREGUNTAS?

