



Puerto Rico Reconstruction Administration (PRRA)

La Puerto Rico Reconstruction Administration (PRRA) se estableció en Puerto Rico por el gobierno federal en el 1935 como medida alterna al Plan Chardón. El Proyecto estaba organizado bajo la dirección del doctor Gruening (norteamericano, designado por el gobierno federal). La PRRA promovió la organización de una cooperativa para la compra y administración de una central azucarera. Otros logros de la PRRA incluyen la instalación de una fábrica de cemento, el desarrollo de programas de alumbrado eléctrico en áreas rurales y arrabales, programas de salud, educación, y de ayuda directa para la población puertorriqueña de más escasos recursos económicos.

Los propósitos de la PRRA eran de tipo reformista. Incluían combatir el desempleo, mejorar las condiciones de salud, educación y vivienda, el alumbrado eléctrico en las áreas rurales y arrabales. La realidad del Puerto Rico de los años 30, así como los proyectos de la PRRA quedan plasmados en esta colección de fotografías, convirtiéndola en una fuente primaria de investigación de gran importancia. Las fotografías abarcan una época de primordial interés en la historia social y económica de Puerto Rico. Fue durante esos años que se sintió en la economía los efectos de la depresión y el impacto de ésta en la situación social del país. Los programas federales, como la PRRA, representaron uno de los esfuerzos para aliviar la situación de la época.



- **Caso de anemia profunda por parasitismo intestinal. [193-?]. v.II-26**



- **Comité coordinador de agricultura. [193-?]. v.II-15**



- **Centro de niños de salud del Barrio Sierra Baja de Guayanilla reciben tratamiento. 1937. v.II-**

3.



- **Cabras de raza premiadas en la Feria de Ponce. 1938. v.7-30.**



- **Servicios de salud. Caso de piorrea en el Barrio Monte Llanos en Morovis. 1937. v. 7-30.**

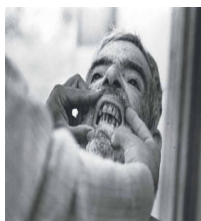

- **Servicios de salud. Caso de piorrea en el Barrio Monte Llanos en Morovis. 1937. v.7-10.**



- **La señorita Capella de la División de Cooperativas del Proyecto de Labores a Mano. [1937]. v.**

3-5.



● **Oficiales de la PRRA visitan en Castañer la construcción de casas de ladrillos. 1937. v.3-20**



● **Reunión de los representantes de Distritos de Cooperativas de Costura en el edificio B. 1939.**

v.3-18



● **Familia campesina frente a su bohío. [193-?]. v.3-12.**



● **Inspección de la planta de cemento. 1939. v.7-8.**

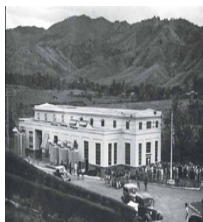

● **Obras hidroeléctrica de Toro Negro. 1937. v.7-24.**



● **Dr. Guening, Administrador y Dr. Chardón, Administrador Regional con un grupo de**

trabajadores y familias.



● **Dispensario de Salud de Río Blanco, Naguabo. [193-?]. v.10-27.**



- **Seleccionando trabajadores. Dando instrucciones para el uso de las primeras casetas**

construidas en la zona rural. [193-?]. v.7-28.



- **Entrega de viviendas a trabajadores agrícolas en Castañer. 1937?]. v.10-19.**



- **View at Eleanor Roosevelt. 1939. v.7-6.**